

EL SINTAGMA VERBAL

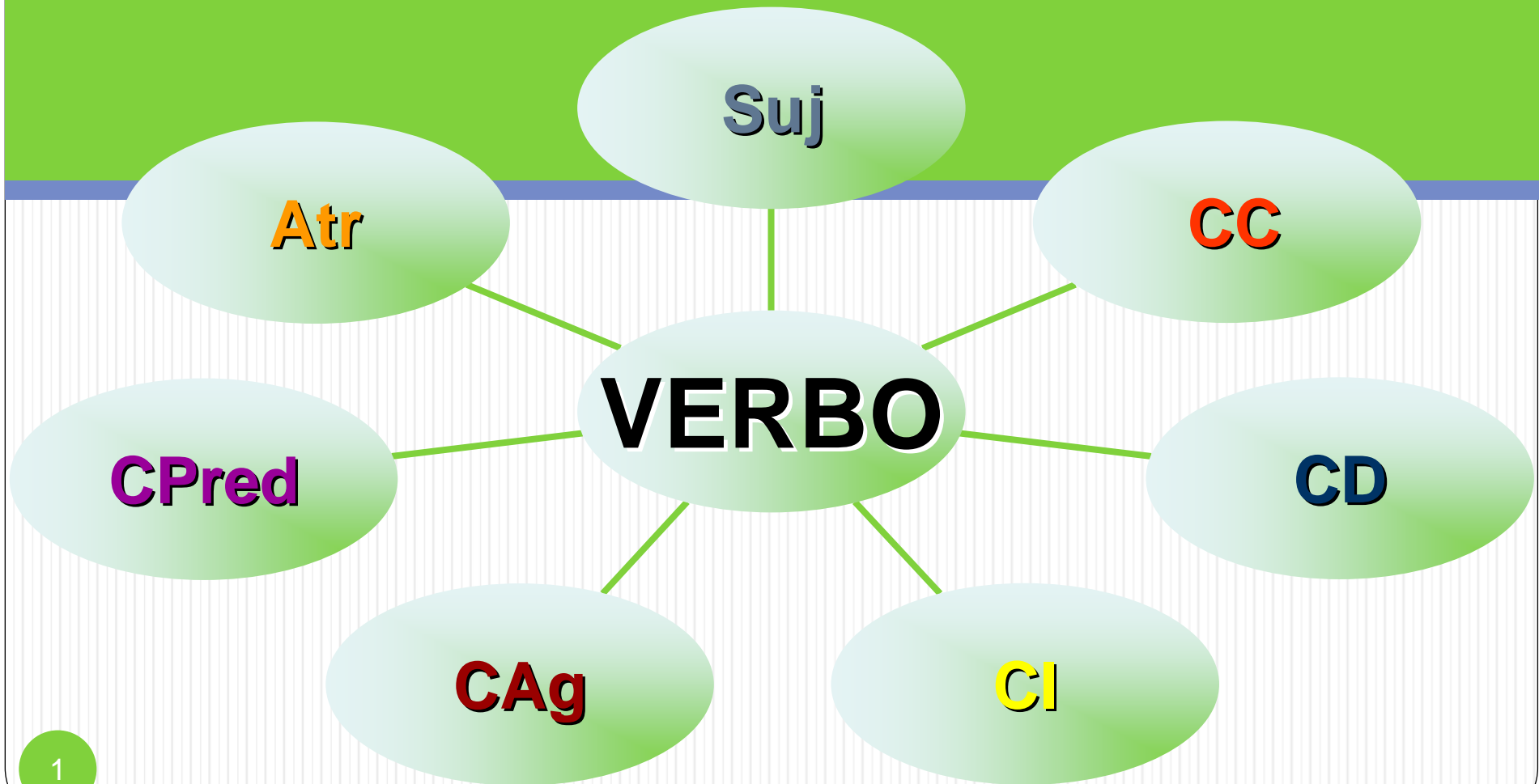

1. EL SINTAGMA VERBAL (SV)

- El sintagma verbal (SV) es un grupo de palabras cuyo núcleo es un verbo.
- El núcleo del sintagma verbal es siempre un verbo, aunque puede adoptar diferentes formas:

FORMA VERBAL SIMPLE

El núcleo verbal es una sola palabra:

*Hoy no **saldré** de casa.*

FORMA VERBAL COMPUESTA

El núcleo verbal lo constituye una forma verbal compuesta por el verbo haber + participio de verbo conjugado:

*Esta mañana **he salido** de casa a las ocho.*

PERÍFRASIS VERBAL

El núcleo verbal está compuesto por un verbo auxiliar y una forma verbal no personal (pueden ir unidos por una conjunción o una preposición):

*Mañana **tengo que salir** de casa antes.*

LOCUCIÓN VERBAL

El núcleo verbal es un verbo más un complemento, los cuales presentan un significado unitario, de modo que son inseparables:

*Pronto **saldré de dudas**.*

2. PREDICADO NOMINAL Y PREDICADO VERBAL

El sintagma verbal desempeña la función de PREDICADO. Se distinguen dos tipos de predicado:

PREDICADO NOMINAL

- **Núcleo:** verbo copulativo.
 - **SER, ESTAR y PARECER:** carece de significado léxico.
- **Complementos:**
 - **ATRIBUTO (ATR):** aporta la información léxica referida al sujeto.
 - **COMPLEMENTO INDIRECTO (CI)**
 - **COMPLEMENTO CIRCUNSTANCIAL (CC)**

PREDICADO VERBAL

- **Núcleo:** verbo predicativo.
 - **Cualquier verbo que NO sea ser, estar o parecer.** Sí tiene significado léxico.
- **Complementos:**
 - **COMPLEMENTO DIRECTO (CD)**
 - **COMPLEMENTO INDIRECTO (CI)**
 - **COMPLEMENTO CIRCUNSTANCIAL (CC)**
 - **COMPLEMENTO DE RÉGIMEN (CR)**
 - **COMPLEMENTO PREDICATIVO (Cpred)**
 - **COMPLEMENTO AGENTE (Cag)**

3. LOS COMPLEMENTOS DEL VERBO

ATRIBUTO (Atr)

COMPLEMENTO DIRECTO (CD)

COMPLEMENTO INDIRECTO (CI)

COMPLEMENTO CIRCUNSTANCIAL (CC)

COMPLEMENTO DE RÉGIMEN (CR)

COMPLEMENTO PREDICATIVO (CPred)

COMPLEMENTO AGENTE (CAg)

4. EL ATRIBUTO (Atr)

- EL ATRIBUTO es una función que sólo aparece en los sintagmas verbales de los predicados nominales, es decir, se presenta únicamente con los verbos copulativos SER, ESTAR y PARECER:

El examen era difícil.

Esas flores están marchitas.

Tu amigo parece simpático.

- En el predicado nominal el ATRIBUTO es el que ofrece el SIGNIFICADO LÉXICO, de ahí que no pueda faltar en la oración:

El examen era difícil. → *El examen era.

Esas flores están marchitas. → *Esas flores están.

Tu amigo parece simpático. → * Tu amigo parece.

- Elementos que pueden desempeñar la función de ATRIBUTO:

SAdj

Este verano ha sido muy caluroso.

SN

Góngora fue un gran poeta.

SPrep

Su madre es de Barcelona.

SAdv

Ellos son así.

CÓMO IDENTIFICAR EL ATRIBUTO

1. El atributo puede ser un SINTAGMA ADJETIVAL, SINTAGMA NOMINAL
2. Sólo aparece con los verbos copulativos SER, ESTAR o PARECER.
3. Aporta el significado léxico del predicado.
4. El atributo CONCUERDA EN GÉNERO Y NÚMERO CON EL SUJETO:
Estas sillas son incómodas.
El chico parecía enfermo.
Los hombres estaban tranquilos.
4. El atributo puede ser sustituido por el pronombre personal neutro LO.

Estas sillas son incómodas.....Esas sillas lo son.
El chico parecía enfermo..... El chico lo parecía.
Los hombres estaban tranquilos.....Los hombres lo estaban.

Todos

LO

estamos

cansados

EN AQUEL MOMENTO AQUELLA HISTORIA LES PARECIÓ RIDÍCULA

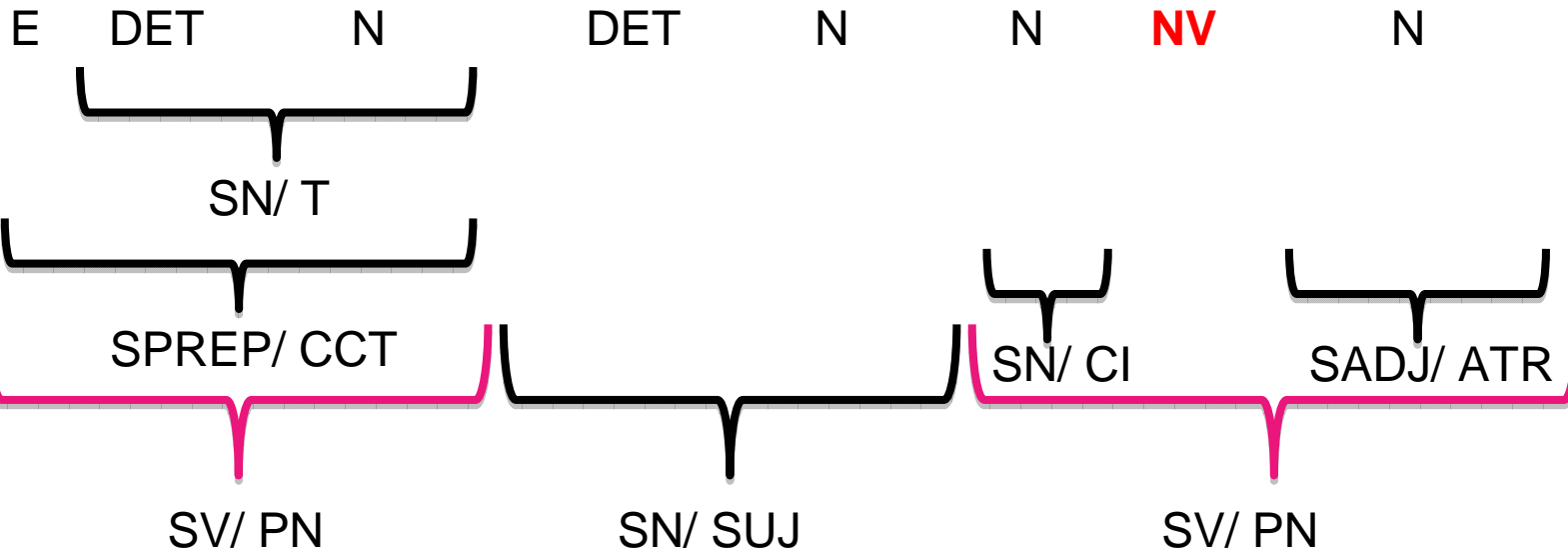

SN= SINTAGMA NOMINAL
SV= SINTAGMA VERBAL
SADJ= SINTAGMA ADJETIVAL
SPREP= SINTAGMA PREPOSICIONAL
DET= DETERMINANTE
N= NÚCLEO
T= TÉRMINO
CI= COMPLEMENTO INDIRECTO
ATR= ATRIBUTO

5. EL COMPLEMENTO DIRECTO (CD)

- El CD precisa el significado del verbo designando la persona o cosa sobre la que recae la acción verbal:

Ya he limpiado la mesa

Esta mañana he visto a tu hermana.

- Elementos que pueden desempeñar la función de CD:

S. NOMINAL	Ya se ha comido el bocadillo
S. PREPOSICIONAL	Con la preposición A como enlace cuando el CD se refiere a una persona determinada: No critiques a tu compañero.
PRONOMBRES PERSONALES	ME, TE, SE, NOS, OS, LO, LA, LOS, LAS Esta mañana no te he visto No los quiero ya. Se lo dijo a su madre.

CÓMO IDENTIFICAR EL CD

1. El verbo del predicado NO puede ser copulativo.
2. NO concuerda con el verbo:
He comido huevos fritos.
3. Puede ser sustituido por los pronombres LO, LA, LOS LAS
No pongas los pies ahí No LOS pongas
He saludado a la vecina..... LA he saludado.
4. En la oración pasiva correspondiente, el CD pasa a ser el sujeto:
Cerró la puerta de un golpeLa puerta fue cerrada de un golpe.
Ya han encontrado al niño.....El niño ya ha sido encontrado.
5. Cuando el CD va delante del verbo, se repite dos veces: una vez en forma de pronombre y otra en forma de SN o SPREP:
Las naranjas las compré en el supermercado.
A ti te quiero mucho.

HABÍA ATESORADO AQUELLOS RECUERDOS DURANTE TODA SU VIDA

NV

DET

N

E

DET

DET

N

SN/ T

SN / CD

SPREP/ CCT

[S.E.: É/ Ella]

SV/ PV

SN= SINTAGMA NOMINAL
SV= SINTAGMA VERBAL
SPREP= SINTAGMA
PREPOSICIONAL
DET= DETERMINANTE
N= NÚCLEO
T= TÉRMINO
CD= COMPLEMENTO DIRECTO
CCT= C.CIRCUNSTANCIAL TIEMPO

6. EL COMPLEMENTO INDIRECTO (CI)

- El CI designa a la persona a la que se destina la acción del verbo o bien a la persona beneficiada o perjudicada por la acción verbal.
Pregunta las dudas a tu profesora
- Elementos que pueden ser CI:

S.PREPOSICIONAL	Con la preposición A He comprado unas flores a mi novio.
PRONOMBRES PERSONALES	ME, TE, SE, NOS, OS, LE, LES Les he dado la noticia. Me entregaron la nota aquella tarde.

CÓMO IDENTIFICAR EL COMPLEMENTO INDIRECTO

- ✓ Puede aparecer tanto en predicados nominales (con verbos copulativos) como en predicados verbales.
- ✓ El CI es un Sprep con la preposición A.
- ✓ El CI puede ser sustituido por LE o LES.
Preguntó sus dudas a la profesora.....Le preguntó sus dudas.
- ✓ A diferencia del CD, el CI nunca pasa a sujeto en la oración pasiva correspondiente, sino que se mantiene como CI:
Entregó el paquete al portero....El paquete fue entregado al portero.
- ✓ Si el CI aparece delante del verbo es frecuente que se repita dos veces:
Le preguntó las dudas a la profesora.

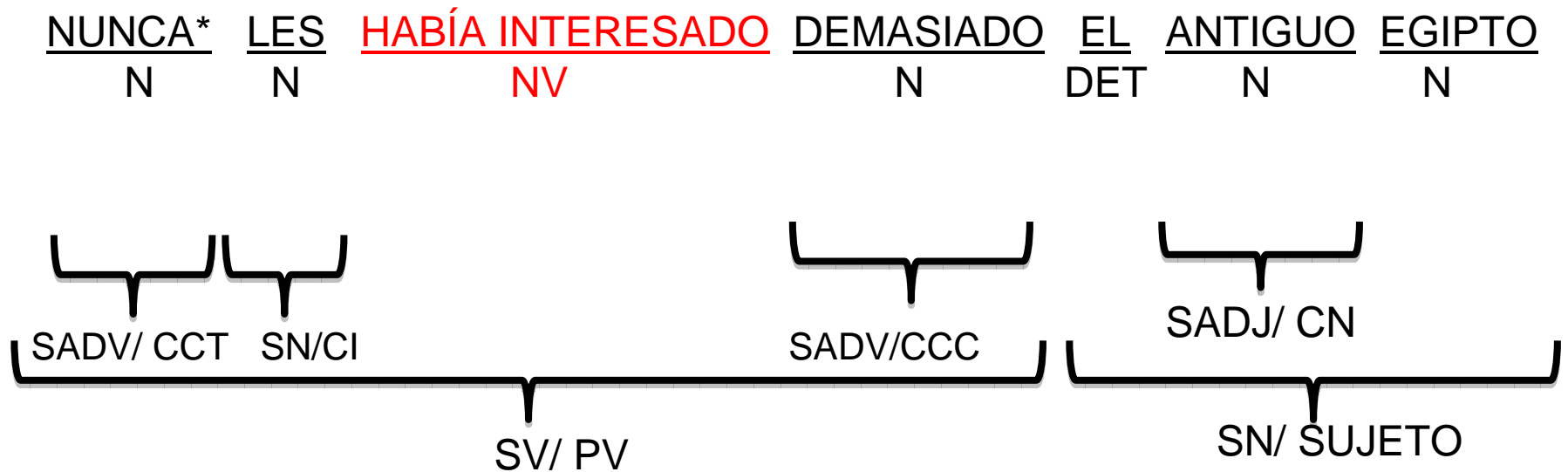

Nunca: puede ser analizado también como un adverbio de negación. En ese caso se analiza como MODALIZADOR ORACIONAL NEGATIVO (MOD. OR.)

SN= SINTAGMA NOMINAL
 SV= SINTAGMA VERBAL
 SADV= SINTAGMA ADVERBIAL
 SADJ= SINTAGMA ADJETIVAL
 DET= DETERMINANTE
 N= NÚCLEO
 CN= COMPLEMENTO DEL NOMBRE
 CD= COMPLEMENTO DIRECTO
 CCC= C. CIRCUNSTANCIAL CANTIDAD
 CCT= C. CIRCUNSTANCIAL TIEMPO
 NV= NÚCLEO VERBAL

7. COMPLEMENTOS CIRCUNSTANCIALES (CC)

Expresan alguna circunstancia en la que se desarrolla la acción del verbo y pueden tener diversos significados:

CC DE LUGAR	Coloca los libros en la estantería Ponte ahí
CC. DE TIEMPO	Después te lo diré Los lunes vamos al parque
CC. DE MODO	Lo ha resuelto con rapidez Se ha portado muy bien
CC DE CANTIDAD	Se ha esforzado bastante.
CC. DE	Lo ha sacado con las uñas
CC. DE COMPAÑÍA	¿Te vienes con nosotros?
CC. DE CAUSA	Lo hizo por su orgullo.
CC. DE FINALIDAD	Llevaba un chubasquero para la lluvia.

CÓMO IDENTIFICAR UN COMPLEMENTO CIRCUNSTANCIAL

- Puede ser un S. ADVERBIAL, un S. PREPOSICIONAL o un S. NOMINAL:
Ahora te atiendo.
Lo hice con mis manos.
Este año apruebo todo.
- Puede tener diversos significados: lugar, tiempo, modo, cantidad, instrumento, compañía, causa, finalidad...
- No está exigido por el verbo: puede omitirse.
- Puede aparecer tanto en predicados nominales (con verbos ser, estar y parecer) como en predicados verbales.
- No concuerda con otro elemento de la oración

8. EL COMPLEMENTO DE RÉGIMEN (CR)

- EL COMPLEMENTO DE RÉGIMEN ofrece una información básica para completar el significado del verbo. Es un complemento que viene EXIGIDO POR EL PROPIO VERBO.
Mucha gente carece de lo necesario
*Mucha gente carece.
- EL COMPLEMENTO DE RÉGIMEN SIEMPRE ES UN SINTAGMA PREPOSICIONAL. Lleva una PREPOSICIÓN exigida por el verbo.
Confiar EN algo o alguien Disponer DE algo o alguien Constar DE algo o alguien
- EL COMPLEMENTO DE RÉGIMEN no debe ser confundido con el CD:
 - El CR no pasa a ser sujeto de la oración pasiva correspondiente.
Vieron a Luis.....Luis fue visto Confiaron en Luis.....*Luis fue confiado
 - El CR no puede ser sustituido por los pronombres personales me, nos, te, os, lo, la, los, las, que se utilizan para sustituir al CD. Sólo puede ser sustituido por pronombres tónicos que mantengan delante de ellos la preposición exigida por el verbo:
Vieron a Luis..... Lo vieron. Confiaron en Luis.....*Lo confiaron
Confiaron en él.
- EL COMPLEMENTO DE RÉGIMEN no debe ser confundido con el CC:
 - El CR es necesario para el verbo, mientras que el CC es prescindible.
En clase todos se fijan en elTodos se fijan en él.
 - El CC puede ser sustituido por un adverbio, el CR no.
He salido de casa He salido de allí
Carece de casa.....*Carece de allí.

CÓMO RECONOCER UN COMPLEMENTO DE RÉGIMEN

- Aparece sólo con verbos predicativos.
María se hartó de su amiga.
- Es siempre un S.Preposicional con una preposición determinada por el verbo.
Juan presume de sus logros.
- Está exigido por el verbo.
- Se puede sustituir por pronombres tónicos, que lleven delante la preposición exigida por el verbo.
Juan presume de ellos.
- No pasa a ser el sujeto en la oración pasiva correspondiente.
- No puede ser sustituido por un adverbio.

TODOS NOSOTROS HABÍAMOS CONTADO CON AQUEL INCONVENIENTE

DET

N

NV

E

DET

N

SN/ T

SPREP/ CR

SN/ SUJ

SV/ PV

SN= SINTAGMA NOMINAL
SV= SINTAGMA VERBAL
SADV= SINTAGMA ADVERBIAL
SADJ= SINTAGMA ADJETIVAL
SPREP= SINTAGMA PREPOSICIONAL
E= ENLACE
T= TÉRMINO
NV= NÚCLEO VERBAL
N= NÚCLEO
DET= DETERMINANTE
CR= COMPLEMENTO DE RÉGIMEN

9. COMPLEMENTO PREDICATIVO (CPred)

- EL COMPLEMENTO PREDICATIVO es un complemento del sintagma verbal, como tal, modifica al VERBO y precisa su significa, pero, al mismo tiempo se refiere a un NOMBRE de la oración, con el que concuerda en género y número, expresando una cualidad suya:
María vuelve a casa cansada.
Las chicas vuelven a casa cansadas.
- EL C.PREDICATIVO es, generalmente, un SINTAGMA ADJETIVAL (en ocasiones, puede desempeñar esta función un SINTAGMA NOMINAL o un SINTAGMA PREPOSICIONAL) y el nombre al que se refiere puede ser el SUJETO de la oración o el CD:
Los chicos se marcharon contentos
Encontramos contentos a los niños.
- EVITAR CONFUNDIRLO CON UN ATRIBUTO
 - EL C. PREDICATIVO sólo aparece con verbos predicativos. El ATRIBUTO sólo con verbos COPULATIVOS.
Los vecinos están cansados Los vecinos llegaron cansados
- EVITAR CONFUNDIRLO CON UN CC MODO
 - EL C. PREDICATIVO concuerda con el nombre al que se refiere en género y número. El CC. nunca concuerda con un nombre.
Ellos viven felices Ellos viven felizmente
- EVITAR CONFUNDIRLO CON UN C. NOMBRE
 - Para distinguirlos basta sustituir el nombre por un pronombre: si continúa apareciendo el adjetivo es porque se trata de un C. Predicativo:
Me devolvió el bolígrafo gastado Me lo devolvió gastado
Me devolvió el bolígrafo azul * Me lo devolvió azul.

CÓMO RECONOCER EL C. PREDICATIVO

- Sólo aparece con verbos predicativos. NUNCA con verbos copulativos.
- Es un SINTAGMA ADJETIVO.
- Concuerda en género y número con el SUJETO o con el CD.
- No desaparece de la oración aunque el nombre al que se refiere se sustituya por un pronombre.

10. EL COMPLEMENTO AGENTE (CAg)

- El COMPLEMENTO AGENTE es un complemento que solo aparece en las construcciones pasivas.
- Es siempre un S. PREPOSICIONAL introducido por la preposición POR que designa al que hace (el agente) la acción del verbo:
Su comportamiento es alabado por todos.
- En la correspondiente oración activa, el C. Agente realiza la función de Sujeto.
- No hay que confundirlo con un CC encabezado por la preposición POR, ya que el C. Agente debe indicar quién realiza la acción:
Por el camino el libro fue leído por la profesora
Por su bien ellos fueron retenidos por las autoridades sanitarias.

CÓMO RECONOCER EL COMPLEMENTO AGENTE

- Es un S.PREPOSICIONAL introducido por la preposición POR.
- Sólo aparece en las construcciones pasivas.
- Designa siempre al agente de la acción del verbo.
- En la oración activa correspondiente, pasa a ser el Sujeto.

Sus amigos eran rechazados por el resto de la familia.

